ADVANCEDAUTOMOTIVE.BE
SHOWROOMFICHE · TWEEDEHANDSVOERTUIG

Thomas Vermandere · 0460941960

Ford Fiesta

€ 6.450

TECHNISCHE GEGEVENS

EERSTE INSCHRIJVING	06/2010
KILOMETERSTAND	81.558 km
BRANDSTOF	Benzine
VERMOGEN	82 pk (60 kW)
MOTOR	1.242 cc · 4 cil.
VERSNELLINGSBAK	Handmatig 5
KOETSWERK	Sedan · 5 deuren · 5 pl.
KLEUR	Rood · interieur Grey stof
EMISSIEKLASSE	euro 5
VORIGE EIGENAARS	1



UITRUSTING & OPTIES

COMFORT EN KLIMAAT
Airconditioning · Centrale vergrendeling · Centrale vergrendeling met afstandsbediening · Elektrisch verstelbare buitenspiegels · Elektrische ruiten · Gedeelde achterbank · Lederen stuurwiel · Lichtsensor · Regensensor · Stuurbekrachtiging · Voorruitverwarming

RIJHULP EN PARKEREN
Park Distance Control · Parkeersensoren achteraan

VEILIGHEID
ABS · Airbag bestuurder · Airbag passagier · Startonderbreker · Zij-airbag

VERLICHTING
Mistlampen

MULTIMEDIA
Boordcomputer · CD · Multifunctioneel stuur

EXTRA'S EN OVERIGE
Getinte ruiten · Spoiler

Car-Pass rapport
Officiële kilometerhistoriek

Scan voor de volledige fiche

Alle foto's & opties
advancedautomotive.be




Ford
ADVANCED
AUTOMOTIVE


Ford
ADVANCED
AUTOMOTIVE


Ford
ADVANCED
AUTOMOTIVE





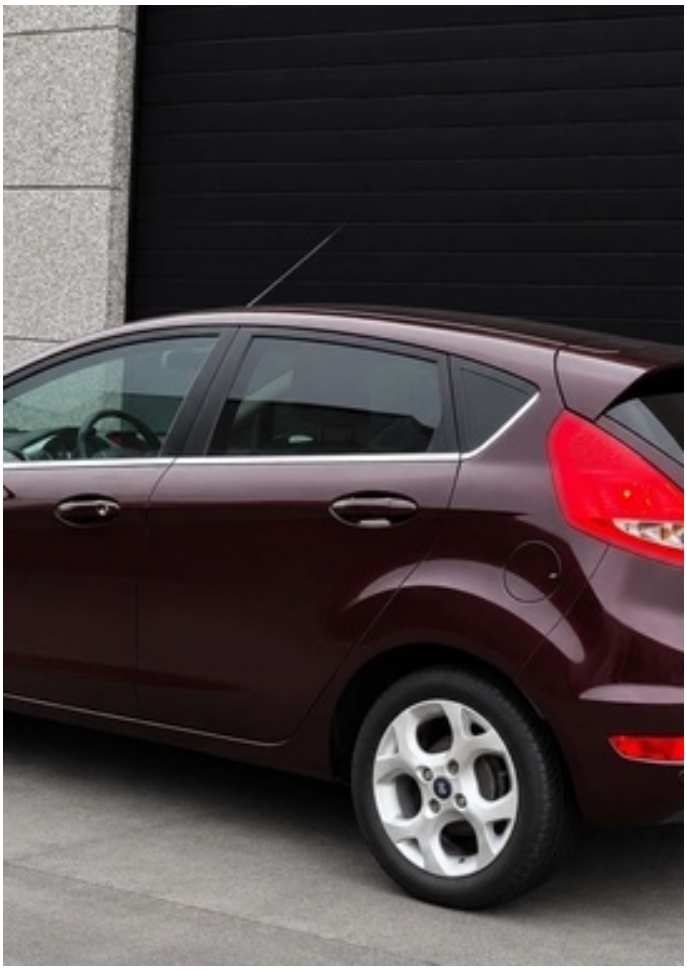

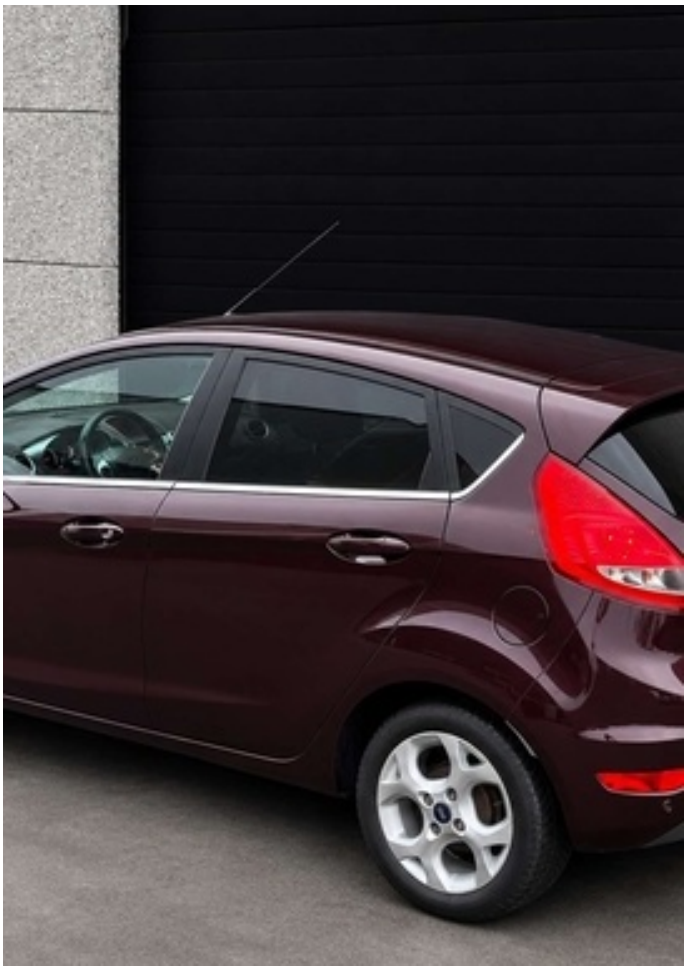












Ford






bagageruimte
open
CD
RADIO
AUX
PHONE
MENU
OK
TA
1
2
3
4
5
6
7
8
9
*
0
#


20.0°C
OFF

