Thomas Vermandere · 0460941960

Mercedes-Benz A 180

€ 11.450

TECHNISCHE GEGEVENS

EERSTE INSCHRIJVING	04/2013
KILOMETERSTAND	87.931 km
BRANDSTOF	Benzine
VERMOGEN	122 pk (90 kW)
MOTOR	1.595 cc · 4 cil.
VERSNELLINGSBAK	Handmatig 6
KOETSWERK	Van · 5 deuren · 5 pl.
KLEUR	Andere · interieur Grey
EMISSIEKLASSE	euro 6
VORIGE EIGENAARS	1



UITRUSTING & OPTIES

COMFORT EN KLIMAAT
Airconditioning · Centrale vergrendeling · Centrale vergrendeling met afstandsbediening · Elektrisch verstelbare buitenspiegels · Elektrische ruiten · Lichtsensor

VEILIGHEID
Airbag achteraan · Airbag bestuurder · Airbag passagier · Electronic Stability Program (ESP) · Startonderbreker · Tractiecontrole

MULTIMEDIA
Bluetooth · Boordcomputer · Multifunctioneel stuur · Navigatiesysteem

EXTRA'S EN OVERIGE
Getinte ruiten · Lichtmetalen velgen

Car-Pass rapport
Officiële kilometerhistoriek

Scan voor de volledige fiche

Alle foto's & opties
advancedautomotive.be




ADVANCED
AUTOMOTIVE


ADVANCED
AUTOMOTIVE





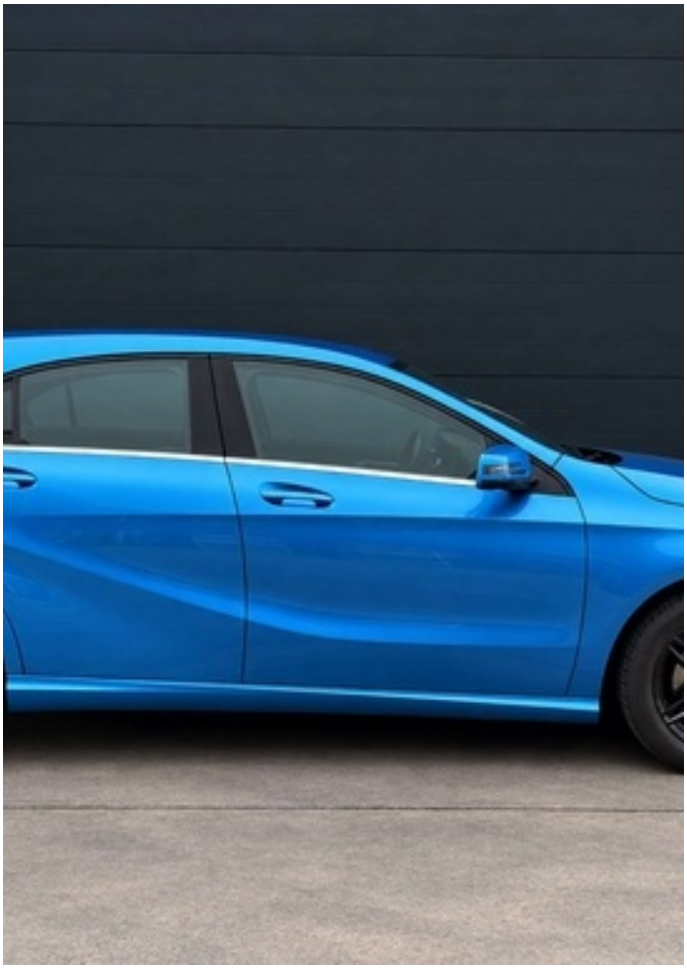



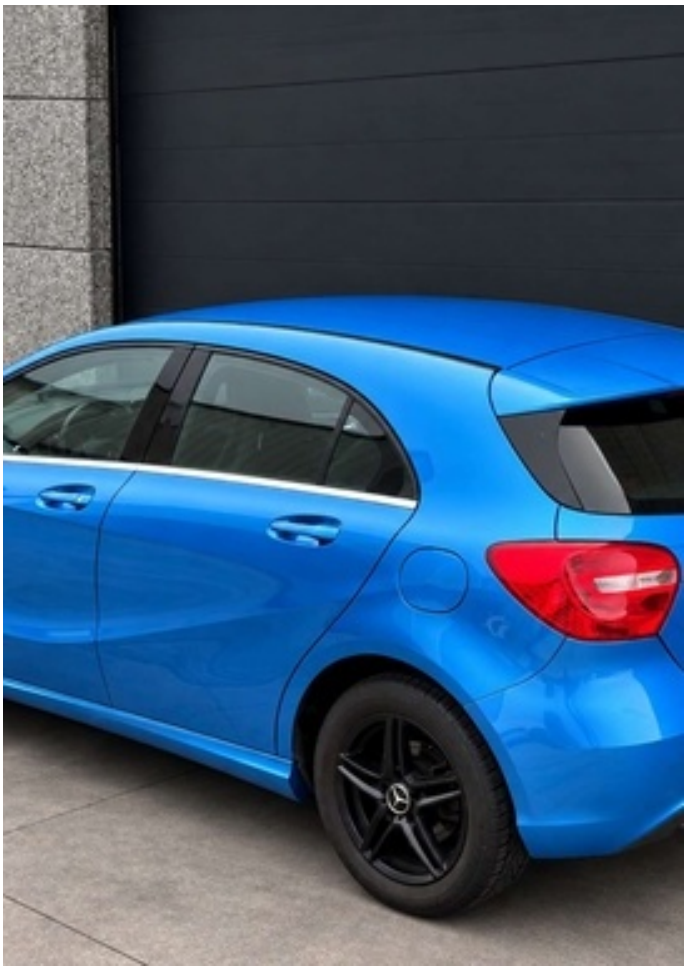


ADVANCED AUTOMOTIVE IZEGEM



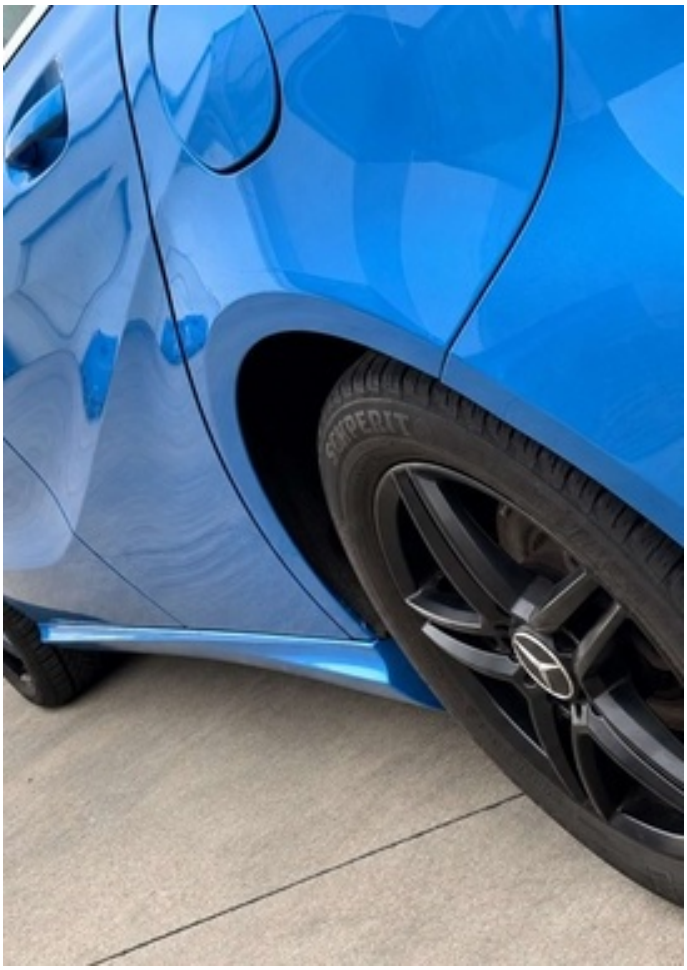














09:57
Navi
Audio
Tel
Systeem
FM 104.1 MHz
• ICI NORD
• Klara
• I.R.O.
JOE
• Jess FM
Radio
Geheugen
Info
FM
Geluid


50 m

